



Tribuna

Metalúrgica



Nº 4462 • TERÇA-FEIRA • 10 DE SETEMBRO DE 2019 • SMABC.ORG.BR

FASCISMO É...

ÓDIO

PERSEGUIÇÃO

CENSURA

LGBTFOBIA

RACISMO

FEMINICÍDIO

INTOLERÂNCIA RELIGIOSA

ENQUANTO AUTORIDADES SE PREOCUPAM COM UMA DEMONSTRAÇÃO DE CARINHO, VÍTIMAS DA HOMOFOBIA AUMENTAM NO BRASIL. O SINDICATO LUTA PELO RESPEITO EM TODAS AS RELAÇÕES SOCIAIS.



TRABALHADORES NA MAGNA COSMA E GRUNDFOS APROVAM PLR

Em assembleias realizadas na manhã de ontem, os companheiros e companheiras nas empresas Grundfos e Magna Cosma, em São Bernardo, aprovaram as PLRs (Participação nos Lucros e Resultados) negociadas pelo Sindicato com a direção das fábricas e a contribuição negocial.

Na Bombas Grundfos, além da PLR, foi aprovado aumento real no vale alimentação com garantia de reajuste em todo mês de maio, conforme INPC. Outra reivindicação dos trabalhadores negociada pelo Sindicato foi a melhoria para o acordo de banco de horas. A PLR será paga em duas parcelas, a primeira já

adiantada pela empresa, e a segunda em fevereiro do ano que vem. Quem ficar sócio até dia 20 deste mês não paga contribuição negocial.

O coordenador de área, Jonas Brito, falou sobre o andamento das reuniões de Campanha Salarial e a pressão dos patrões para diminuir o piso salarial. “Os grupos estão alegando que o piso engessa as empresas e dificulta a contratação, mas o Sindicato entende que o problema da economia não é o salário, mas sim a política econômica adotada por este governo”.

“A FEM/CUT (Federação Estadual dos Metalúrgicos da CUT) vem batendo bastante

nessa questão, já que o piso salarial é uma forma de o trabalhador entrar no mercado com um salário um pouco acima do mínimo e ter mais poder de compra. É uma forma também de forçar que os salários permaneçam numa média dentro da categoria”, completou.

Jonas destacou a necessidade de manter a estabilidade

por doença ocupacional outro item que os grupos patronais insistem em alterar.

Na Magna Cosma, os trabalhadores na área administrativa também aprovaram a PLR. A primeira parcela será paga neste mês e a segunda em janeiro de 2020. Quem ficar sócio até 15 de outubro não paga contribuição negocial.



NOTAS E RECADOS

FOTOS: DIVULGAÇÃO

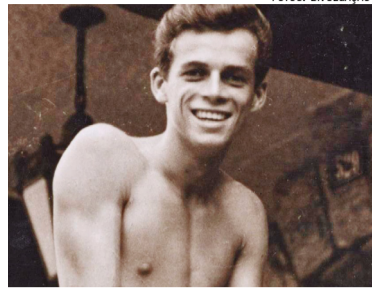

Morte causada pelo Estado

Hildegard Angel recebeu, depois de quase 50 anos, as certidões de óbito do irmão, Stuart Angel, e da mãe, Zuzu Angel, mortos pela ditadura.



Brasil pós golpe 1

O número de pessoas pobres vem aumentando no Brasil. Desde 2015, passou de 52,8 milhões para 54,8 milhões de pessoas.



Brasil pós golpe 2

Na extrema pobreza, eram 13,5 milhões em 2016 e aumentou para 15,2 milhões em 2017. São 70 milhões vivendo na pobreza e na extrema pobreza.



Evasão escolar

Quase metade dos jovens negros (44%) de 19 a 24 anos, não concluíram o ensino médio, diz o IBGE. Entre mulheres negras, o índice chega a ser de 33%.

PROTEJA SEU PATRIMÔNIO

www.lacorse.com.br
SEGUROS
RESIDENCIAL | CONSÓRCIO | EMPRESARIAL
AUTOMÓVEL | SAÚDE | VIDA | PREVIDÊNCIA

4509-5302 / 9651 / 5303
4128-4271 / 4273 / 4279 / 4292
R. João Basso, 231 - 1º andar - Centro - São Bernardo do Campo



DIEESE

SUBSEÇÃO SINDICATO DOS METALÚRGICOS DO ABC

INDICADORES DO MÊS

Índices de Preços				Salário Mínimo	
Período	ICV-DIEESE	INPC-IBGE	IGP-M/FGV ¹	R\$ 998,00	
Agosto 2019	0,07%	0,12%	-0,67%		
Acumulado no ano	1,88%	2,68%	4,11%	Cesta Básica - DIEESE (Agosto)	
Acumulado nos últimos 12 meses	3,15%	3,28%	4,96%	R\$ 481,44	
Taxa de Desemprego PNAD ² Contínua (Mai/Jul)				11,80%	

Taxa Média de Juros ao Consumidor ao ano ³ (Jul/2019)			
Cartão de Crédito Rotativo	300,30	Cheque Especial	318,60%

Rendimento da Poupança Setembro/1º dia ⁴ - CDI (Agosto)				
Poup. Antiga	0,5000	Poup. Nova	0,3434	CDI 0,5000

Produção de Autoveículos Montados ⁵				
Veículos	Julho	Agosto	Variação Ago/Jul	Jan-Ago 2019 (Acumulado)
Automóveis	221.869	221.531	-0,2%	1.677.031
Comerciais Leves	31.565	34.880	10,5%	237.659
Caminhões	10.918	10.732	-1,7%	77.046
Ônibus	2.640	2.666	1,0%	19.370
Total	266.992	269.809	1,1%	2.011.106

Elaboração: Subseção DIEESE

¹ Índice de correção dos aluguéis

² Pesquisa Nacional por Amostra de Domicílios Contínua

³ Banco Central

⁴ Para os depósitos ocorridos antes de 4 de maio de 2012 continua valendo a regra antiga, ou seja, 0,5% ao mês mais TR. Para os novos depósitos o cálculo da correção é de 70% da SELIC mais TR

⁵ ANFAVEA

(*) Obs: A produção brasileira de veículos, divulgada mensalmente pela ANFAVEA, deixou de incluir a partir do mês de abril/2011 os veículos desmontados, chamados de CKDs.

Tribuna

Metalúrgica

Sede

Rua João Basso, 231 - Centro - São Bernardo
CEP: 09721-100 - Tel: 4128-4200
www.smabc.org.br - imprensa@smabc.org.br

Regional Diadema

Av. Encarnação, 290 - Piraporinha
CEP: 09960-010 - Tel: 4061-1040

Regional Ribeirão Pires e Rio Grande da Serra

Rua Felipe Sabbag, 149 - Centro - Ribeirão Pires
CEP: 09400-130 - Tel: 4823-6898

Diretor Responsável: Aroaldo Oliveira da Silva.
Repórteres: Luciana Yamashita e Olga Defavari.
Arte e Diagramação: Rogério Bregaida Jr.
CTP e Impressão: Simetal ABC Gráfica e Editora

“É PRECISO IR CONTRA A MARÉ DE ÓDIO E OLHAR PARA O QUE NOS UNE ENQUANTO SERES HUMANOS”

A luta dos Metalúrgic@s do ABC para que os trabalhador@s sejam respeitad@s pelos patrões e tratad@s com dignidade, se estende a todas as outras relações sociais

Enquanto autoridades brasileiras se preocupam com uma demonstração de carinho entre dois jovens do sexo masculino, centenas de pessoas são mortas no país vítimas da homofobia. Só em 2018 foram 420, segundo relatório de Mortes Violentas da População LGBT no Brasil.

No mesmo final de semana em que um jovem foi brutalmente agredido por um motorista de ônibus ao dar um selinho em outro jovem, o Brasil assistiu à tentativa desesperada do prefeito da segunda maior metrópole do país, onde só cresce o número de inocentes mortos pela polícia, de censurar um livro.

Porém a tentativa de censura ordenada pelo prefeito do Rio de Janeiro, Marcelo Crivella, saiu pela culatra e certificou que o Brasil ainda é regido por um regime democrático, apesar de o governo Bolsonaro e seus apoiadores, tentarem, a todo custo, impor suas práticas censoras militares.

A RESPOSTA AO PEDIDO DE CRIVELLA, para recolher da Bienal do Livro do Rio a história em quadrinhos 'Vingadores, a cruzada das crianças', que traz uma cena de dois personagens masculinos se beijando veio do STF (Superior Tribunal Federal) da PGR (Procuradoria Geral da República) e das ruas. Crivella ainda passou vergonha usando uma fake news para recorrer à decisão do STF que derrubou sua "ordem".

Atendendo a um pedido da procuradora-geral da República, Raquel Dodge, o presidente do STF, Dias Toffoli, derrubou a decisão do Tribunal de Justiça do Rio de Janeiro para recolher os livros.

Para tentar justificar a censura, a procuradoria-geral do Rio utilizou imagem do livro adulto 'As Gêmeas Marotas' que não estava sendo vendido durante o evento. O resultado foi a venda expressiva do livro que Crivella tentou censurar somado a manifestações nas ruas e nas redes sociais.

O SECRETÁRIO-GERAL DOS METALÚRGICOS do ABC, Aroaldo Oliveira da Silva, lembra que o Sindicato luta contra qualquer tipo de preconceito e censura, seja com relação à identidade de gênero, religião, classe social e racial, e que é preciso ir contra essa maré de ódio e olhar para o que nos une enquanto seres humanos.

“Estamos em um momento no Brasil em que as relações estão muito acirradas, o ódio está muito exaltado, as pessoas só estão olhando o que nos diferencia e distancia, não estão olhando que precisamos construir juntos com o mesmo objetivo o que é melhor para o Brasil, para população e para os trabalhadores”.

“Precisamos olhar o que de fato nos une como seres humanos, não posso querer que o outro seja como eu, o que nos faz diferentes não pode ser colocado como ponto de conflito e sim como ponto de convergência e evolução”, completou.

A DISCRIMINAÇÃO E O SENSO de poder legislar sobre a vida do outro, gera um ciclo de violência. Exemplos claros disso são também o ataque ocorrido na última semana no restaurante palestino, Al Janiah e os números divulgados ontem sobre a violência contra mulher. O Ministério da Saúde registra que, no Brasil, a cada quatro minutos, uma mulher é agredida. No ano passado, foram registrados mais de 145 mil casos de violência física, sexual, psicológica e de outros tipos em que as vítimas sobreviveram.

“Fatos como este só reforçam nossa busca para que o respeito seja primordial em qualquer relação. Nossa luta histórica para que os trabalhadores sejam respeitados pelos patrões e tratados com dignidade, se estende a todas as outras relações na sociedade, homens e mulheres, negros e brancos, pobres e ricos, militares e civis, héteros e lgbs, são sempre pessoas e pessoas, e merecem ser respeitadas”, finalizou o secretário-geral.

A cena que fez o Crivella surtar



A COLEÇÃO OFICIAL DE GRAPHIC NOVELS



VINGADORES™

—A CRUZADA DAS CRIANÇAS—



ALLAN HEINBERG & JIM CHEUNG



FOTOS: DIVULGAÇÃO

NEGOCIAÇÃO AVANÇA E GARANTE CERCA DE 300 EMPREGOS NA MERCEDES

Os primeiros resultados positivos da negociação do CSE na Mercedes com a montadora começaram a aparecer. A representação realizou uma plenária na Sede, no último sábado, com os trabalhadores na Estamparia e áreas ligadas para divulgar o compromisso firmado com a empresa, que garante a realocação de todos esses trabalhadores.

O coordenador da representação na Mercedes, Ângelo Máximo de Oliveira Pinho, o Max, ressaltou que os primeiros passos positivos foram dados.

“Avançamos ao garantir quase 300 empregos, mas as negociações ainda continuam e o desafio é buscar a mesma alternativa para todos os companheiros e companheiras das demais áreas”, afirmou.

“Esse resultado nas negociações só é possível pela confiança dos trabalhadores na representação sindical”, reforçou.

O processo de realocação desses trabalhadores ocorrerá de forma gradativa conforme o cronograma da empresa de encerrar as atividades da Estamparia durante o ano de 2020.

EIXOS

A negociação também garantiu a produção das peças (Manga e Semi Eixos), dos atuais e novos eixos, que a montadora tinha intenção de terceirizar.

Foi realizada assembleia na área no início de agosto para informar aos trabalhadores sobre a conquista.

“Essa conquista se deu graças à participação dos trabalhadores em fiscalizar, junto com o CSE, as peças produzidas internamente, o que deu subsídios para as negociações”, contou o CSE, Alessandro Guimarães.



ENTENDA

Em maio deste ano, a montadora divulgou um vídeo do presidente da empresa, onde falava da difícil situação da Mercedes. “Foi a mesma lamentação de sempre”, lembrou Max. Em junho, a empresa oficializou que encerraria atividades nas áreas da Estamparia, parte da Ferramentaria, Oficina Mecânica e Agregados.

Em luta, os trabalhadores fizeram a greve no dia 14 de junho em defesa da Previdência Social, em defesa dos empregos e por um processo de negociação na Mercedes.

Após a greve, os representantes do CSE iniciaram conversas com os trabalhadores nas áreas e na reunião do Comitê Mundial dos Trabalhadores na Daimler, na Alemanha, com levantamentos de informações importantes para o processo de negociação.

“Somente organizados e coesos com o Sindicato, os trabalhadores poderão avançar em conquistas para todos”, disse Max.

O CSE na Mercedes, Amarildo Marques de Souza, destacou que a luta continua. “Esse emprego não irá nos fazer ficar ricos, porém nos liberta da pobreza. Por esse motivo sempre iremos lutar em defesa dos empregos e fazer a luta que for necessária”, afirmou.

TRIBUNA ESPORTIVA



FOTOS: DIVULGAÇÃO

O Palmeiras conta com a sequência em casa para se reaproximar da ponta da tabela. Hoje, em jogo adiado da 16ª rodada, e sábado contra o Cruzeiro.



Com Mano Menezes, o Palmeiras interrompeu a sequência de sete jogos sem vencer no Brasileirão. Também registrou maior troca de passes do ano, com 513.



A seleção se prepara para o segundo amistoso após o empate por 2 a 2 com a Colômbia. A partida contra o Peru será na virada de terça para quarta.



Tite está cauteloso com as substituições. Na primeira partida, usou três das seis mudanças permitidas. A tendência é fazer mais três contra o Peru.

BRASILEIRÃO

HOJE – 21H

Palmeiras x Fluminense
 Allianz Parque

AMISTOSO DA SELEÇÃO

AMANHÃ – 08H01

Brasil x Peru
 Los Angeles (EUA)

50% DE DESCONTO NA MENSALIDADE

Colégio Castro Alves
 Ensino Fundamental e Médio
 Av. Fagundes de Oliveira, 397
 Piraporinha, Diadema
 (11) 2375-0777

Deve-se apresentar a carteirinha de sócio, física ou digital.

METAL CLUBE
 DESCONTOS E VANTAGENS

50% DE DESCONTO NA ADESAO

Plena
 ASSISTÊNCIA FUNERAL

Plena Assistencial
 Assistência Funerária

R. Mal. Deodoro, 1226
 Centro, São Bernardo do Campo
 (11) 4330-4555

Deve-se apresentar a carteirinha de sócio, física ou digital.

METAL CLUBE
 DESCONTOS E VANTAGENS

Para saber mais sobre estas e outras promoções baixe nosso App e nos acompanhe nas redes sociais.